



ESTADO DA PARAÍBA

02-BOA VISTA (LEGISLATIVO)

GUIA DE DESPESA ORÇAMENTÁRIA

Controle Financeiro: 000350

Data do Movimento: 30/11/2020

Nº Empenho: 0000043 Ano: 2020 Parcela: 01

Valor R\$ 20.232,85

Contribuinte 17620895000160 ENGEMARCC CONSTRUTORA LTDA

Pela presente Guia de Despesa declara-se que fica autorizado, a Tesouraria desta Entidade, a pagar ao credor acima citado, a importância de R\$ 20.232,85 (vinte mil , duzentos e trinta e dois reais e oitenta e cinco centavos).

Identificação Financeira

Controle	000350	Cheque:	Deb. Automático:	113001	Fonte:	001	
Cód. Despesa	01091	EMPENHOS A PAGAR DO EXERCÍCIO					
C/C de Recolhimento	00032	000000018198 BB S/A C/1819-8					
Tipo de Lançamento	1 - DESPESA		Órgão/Ação/Nat. Despesa:				01010 - 1002 - 4490510000

Valor Bruto	R\$	20.232,85	Valor do Empenho	R\$	133.299,44
Valor Retido	R\$	404,66	Valor Cancelado	R\$	0,00
Valor Líquido	R\$	19.828,19	Valor Pago	R\$	20.232,85
			Valor Estornado	R\$	0,00
			Saldo a Pagar	R\$	113.066,59

Histórico

VALOR DO PAGAMENTO DO EMPENHO 0000043, ORA LIQUIDADO, CONFORME NOTA FISCAL DE SERVIÇOS ELETRÔNICA Nº 00016

ADMINISTRADOR

Funcionário Emitente

Tesouraria ou Ordenador Despesa

RECIBO

Recebi(emos) o valor supracitado nesta Guia de Despesa. Pelo qual dou plena e total quitação.

ENGEMARCC CONSTRUTORA LTDA



NOTA DE EMPENHO

Número: 0000043

Data do Empenho: 09/03/2020

Valor R\$:

133.299,44

Credor do Empenho

A Favor de ENGEMARCC CONSTRUTORA LTDA
Endereço ANTÔNIO CAVALCANTI Número 454
Bairro BODOCONGO Cidade CAMPINA GRANDE UF PB
C.N.P.J 17.620.895/0001-60
Inscrição Estadual Inscrição Municipal

Ficha Orçamentária - Órgão: 01010 CAMARA MUNICIPAL

Funcional Programática 01010 01 031 2001
Projeto ou Atividade 1002 REFORMA E AMPLIAÇÃO DO PRÉDIO DA CÂMARA
Natureza da Despesa 4.4.90.51.00.00 OBRAS E INSTALACOES
Sub Elemento 099 SEM SUBELEMENTO
Fonte 001 Recursos Ordinários
Licitação 000012019 Modalidade 02 - Tomada de Preço Nº Recibo Licitação
Nº Obra 00012019 Nº Bens Tipo do Empenho 1 - Ordinário
Tipo de Serviço OBRAS E SERVICOS DE ENGENHARIA

Histórico do Empenho

VALOR QUE SE EMPENHA PARA PAGAMENTO DE SERVIÇOS DE AMPLIAÇÃO E REFORMA DO PRÉDIO SEDE DESTA CASA LEGISLATIVA, CONFORME TOMADA DE PREÇO Nº 0012019.

Requisições

Funcionário Emitente:

Liquidação

Atesto a liquidação do serviço e/ou material, que foi conferido conforme este empenho.

Autorização

Pague-se

Recursos:

Pagamento

Em: / /

Banco e Conta:

Nº Cheque/Ordem Pagamento:

FTE Pagamento: 001

Em: 09/03/2020

Em: / /

Em: / /

ADMINISTRADOR

Funcionário

Secretário/Diretor/Tesoureiro

Ordenador da Despesa

Ass.:

**CAMPINA GRANDE**

Secretaria Municipal de Administração e Finanças

Departamento de Tributos - Av. Marechal Floriano Peixoto, nº 692, Centro - CEP 58.400-058 - Campina Grande/PB - Brasil - Fone: (83) 3310-9417

**NOTA FISCAL DE SERVIÇOS ELETRÔNICA - NFS-e**

Emissão (Horário de Brasília) 27/11/2020 10:49:22	Período de Competência 11/2020	Município de Prestação do Serviço Boa Vista - PB
Reg. Especial Tributação Microempresário e Empresa de Pequeno Porte (ME EPP)	Exigibilidade do ISS Exigível em Boa Vista	

PRESTADOR DE SERVIÇOS

Razão Social
ENGEMARCC CONSTRUTORA LTDA

Nome Fantasia
ENGEMARCC CONSTRUTORA

CPF/CNPJ
17.620.895/0001-60

Inscrição Municipal
549043

Inscrição Estadual

Simple Nacional
Sim

Incentivador Cultural
Não

Fone/Fax
(83) 99665-0886

Email
notafiscal2011@uol.com.br

Endereço
Rua Antônio Cavalcanti, 454 , Bodocongó - CEP: 58430-440 - Campina Grande - PB

TOMADOR DE SERVIÇOS

Nome/Razão Social
CÂMARA MUNICIPAL DE BOA VISTA

CPF/CNPJ
02.307.198/0001-86

Inscrição Municipal

Inscrição Estadual

Fone/Fax

E-mail
camarabv@outlook.com

Endereço
RUA JERÔNIMO MARINHO GOMES, 143 , CENTRÃO não informado - CEP: 58123-000 - Boa Vista - PB

SERVIÇO PRESTADO

07021 - Execução, por administração, empreitada ou subempreitada, de obras de construção civil, hidráulica ou elétrica e de outras obras semelhantes, inclusive sondagem, perfuração de poços, escavação, drenagem e irrigação, terraplanagem, pavimentação, concretagem e a instalação e montagem de produtos, peças e equipamentos (exceto o fornecimento de mercadorias produzidas pelo prestador de serviços fora do local da prestação dos serviços, que fica sujeito ao ICMS). CNAE: 4120400

DESCRIÇÃO DOS SERVIÇOS

MEDICÃO Nº 04

PRESTAÇÃO DE SERVIÇOS REFERENTE A REFORMA E AMPLIAÇÃO DA CÂMARA MUNICIPAL DE BOA VISTA, NO ESTADO DA PARAÍBA. (CONTRATO Nº 20101/2020 ORIUNDO DA TOMADA DE PREÇOS Nº 001/2019)
CNO 900042028770

OBS.:
MÃO DE OBRA (40%) = R\$ 8.093,14
MATERIAIS (60%) = R\$ 12.139,71

CONTA PARA DEPÓSITO:
CAIXA ECONÔMICA FEDERAL
AGÊNCIA: 0737
CONTA CORRENTE Nº: 00001761-4
OP: 003

RETENÇÕES FEDERAIS

PIS (R\$)	COFINS (R\$)	INSS (R\$)	IR (R\$)	CSLL (R\$)	Outras Retenções (R\$)
0,00	0,00	0,00	0,00	0,00	0,00

VALORES

Valor dos Serviços (R\$)	Deduções (R\$)	Desconto Incondicionado (R\$)	Base de Cálculo (R\$)	Alíquota (%)
20.232,85	12.139,71	0,00	-----	5,0000
ISS (R\$)	ISS Retido (R\$)	Desconto Condicionado (R\$)	Valor Líquido (R\$)	Valor Total da Nota (R\$)
-----	404,66	0,00	19.828,19	20.232,85

OUTRAS INFORMAÇÕES

Esta NFS-e é autodeclaratória.
O valor do ISSQN desta NFS-e foi retido pelo Tomador do Serviço.
Optante do Simples Nacional.
Trib. aprox. R\$ 2.721,32 Federal e R\$ 1.011,64 Municipal. Fonte: IBPT [5DC0AE]
Substitui nota 20200000000015 de 27/11/2020

Visualizado em: 27/11/2020 10:55:36
Para validação desta NFS-e acesse: <https://campinagrandepb.webiss.com.br/externo/nfse/validar>
Esta NFS-e foi emitida com respaldo no Decreto nº 4.385 de 09 de janeiro de 2019.

OBRA:REFORMA E AMPLIAÇÃO DA CÂMARA MUNICIPAL DE BOA VISTA - PB

TP: 001/2019

EMPRESA CONTRATADA: ENGENARCC CONSTRUTORA LDTA.

CONTRATO Nº: 20101/2020

BOLETIM DE MEDIÇÃO 04

ITEM	ESPECIFICAÇÕES	UNIDADE	QUANT.	CUSTO - R\$		VALOR TOTAL C/BDI (R\$)	EXECUTADO (QUANTIDADES)			EXECUTADO (FINANCEIRO)			EXECUTADO (%)
				PREÇO S/BDI	PREÇO C/BDI		Acum. até período anterior	Medido no Período	Acum. Incl. o período	Acum. até período anterior	Medido no Período	Acum. Incl. o período	
1.0	SERVIÇOS PRELIMINARES					R\$ 5.282,67				R\$ 5.282,67	R\$ -	R\$ 5.282,67	100,00%
1.1	Locação convencional de obra, utilizando gabarito de tábuas corridas portaletadas a cada 2,00m - 2 utilizações. Af_10/2018	m	211,90	19,94	24,93	R\$ 5.282,67	211,90		211,90	R\$ 5.282,67	R\$ -	R\$ 5.282,67	100,00%
2.0	FUNDAÇÕES					R\$ 17.755,82				R\$ 17.755,82	R\$ -	R\$ 17.755,82	100,00%
2.1	Escavação manual de vala ou cava em material de 1ª categoria, profundidade até 1,50m	m3	69,12	26,21	32,76	R\$ 2.264,37	69,12		69,12	R\$ 2.264,37	R\$ -	R\$ 2.264,37	100,00%
2.2	Concreto Armado fck=30,0Mpa, usinado, bombeado, adensado e lançado, para uso geral, com formas planas em compensado resinado 12mm (0,5 usos)	m3	9,24	955,41	1.194,26	R\$ 11.034,96	9,24		9,24	R\$ 11.034,96	R\$ -	R\$ 11.034,96	100,00%
2.3	Embasamento c/ pedra argamassada utilizando arg.cim/areia 1:4	m3	9,12	275,22	344,03	R\$ 3.137,55	9,12		9,12	R\$ 3.137,55	R\$ -	R\$ 3.137,55	100,00%
2.4	Cintas e vergas em concreto armado pré-moldado fck=15 mpa, seção 9x12cm	m	50,67	20,82	26,03	R\$ 1.318,94	50,67		50,67	R\$ 1.318,94	R\$ -	R\$ 1.318,94	100,00%
3.0	ALVENARIA					R\$ 7.939,42				R\$ 6.352,26	R\$ 1.403,15	R\$ 7.755,41	97,68%
3.1	(composição representativa) do serviço de alvenaria de vedação de blocos vazados de cerâmica de 9x19x19cm (espessura 9cm), para edificação habitacional unifamiliar (casa) e edificação pública padrão. Af_11/2014	M2	198,04	32,07	40,09	R\$ 7.939,42	158,45	35,00	193,45	R\$ 6.352,26	R\$ 1.403,15	R\$ 7.755,41	97,68%
4.0	ESTRUTURA					R\$ 55.889,28				R\$ 49.589,91	R\$ 6.299,38	R\$ 55.889,28	100,00%
4.1	(composição representativa) execução de estruturas de concreto armado convencional, para edificação habitacional multifamiliar (prédio), fck = 25 mpa. Af_01/2017 (PILARES)	M3	12,10	992,78	1.240,98	R\$ 15.015,86	10,45	1,65	12,10	R\$ 12.968,24	R\$ 2.047,62	R\$ 15.015,86	100,00%
4.2	Concreto Armado fck=30,0Mpa, usinado, bombeado, adensado e lançado, para uso geral, com formas planas em compensado resinado 12mm (0,5 usos)	m3	21,94	955,41	1.194,26	R\$ 26.202,06	18,66	3,28	21,94	R\$ 22.284,89	R\$ 3.917,17	R\$ 26.202,06	100,00%
4.3	Laje pré-moldada p/piso, sobrecarga 200kg/m2, vaos ate 3,5m/e=8cm, c/lajotas e cap. c/conc fck=20mpa, 4cm, inter-eixo 38 cm, c/ escoramento (reap. 3x) e ferragem negativa	M2	210,36	50,22	62,78	R\$ 13.206,40	210,36		210,36	R\$ 13.206,40	R\$ -	R\$ 13.206,40	100,00%
4.4	Cintas e vergas em concreto armado pré-moldado fck=15 mpa, seção 9x12cm	m	56,00	20,93	26,16	R\$ 1.464,96	43,21	12,79	56,00	R\$ 1.130,38	R\$ 334,59	R\$ 1.464,96	100,00%
5.0	IMPERMEABILIZAÇÃO					R\$ 12.716,46				R\$ 6.063,15	R\$ 5.831,97	R\$ 11.895,12	93,54%
5.1	Impermeabilização de estruturas enterradas, com tinta asfáltica, duas demãos.	M2	30,40	5,92	7,40	R\$ 224,96	30,40		30,40	R\$ 224,96	R\$ -	R\$ 224,96	100,00%
5.2	Impermeabilização de piso com argamassa de cimento e areia, com aditivo impermeabilizante, e = 2cm. Af_06/2018	M2	211,90	24,13	30,16	R\$ 6.390,90	134,39	62,40	196,79	R\$ 4.053,21	R\$ 1.881,98	R\$ 5.935,19	92,87%
5.3	Impermeabilização - Aplicação de friasfalto - 02 demãos	M2	211,90	23,03	28,79	R\$ 6.100,60	62,00	137,20	199,20	R\$ 1.784,98	R\$ 3.949,99	R\$ 5.734,97	94,01%
6.0	ESQUADRIAS					R\$ 60.950,28				R\$ -	R\$ -	R\$ -	0,00%
6.1	Porta de madeira para pintura, semi-oca (leve ou media), 80x210cm, espessura de 3,5cm, incluso dobradiças - fornecimento e instalação. Af_08/2015	UND	1,00	226,81	283,51	R\$ 283,51	0,00		0,00	R\$ -	R\$ -	R\$ -	0,00%
6.2	Porta em vidro temperado 10mm, incolor, inclusive ferragens de fixação, puxador simples e instalação	m2	27,93	244,94	306,18	R\$ 8.551,61	0,00		0,00	R\$ -	R\$ -	R\$ -	0,00%

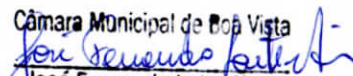
Câmara Municipal de Boa Vista

 José Fernando Leite Aires
 Presidente

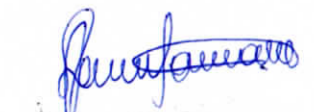

 Engenarcc Construtora Ltda
 José Marcos da Costa Filho
 Responsável Técnico
 Engº Civil/ CREA 1606140072.1

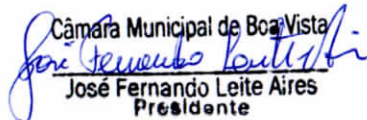
 Priscila Beserra de S. Cost :
 Engenheira Civil
 CREA: 160612383-9

ITEM	ESPECIFICAÇÕES	UNIDADE	QUANT.	CUSTO - R\$		VALOR TOTAL C/BDI (R\$)	EXECUTADO (QUANTIDADES)			EXECUTADO (FINANCEIRO)			EXECUTADO (%)
				PREÇO S/BDI	PREÇO C/BDI		Acum. até período anterior	Medido no Período	Acum. Includ. o período	Acum. até período anterior	Medido no Período	Acum. Includ. o período	
6.3	Filete em granito cinza andorinha, 15cm, para acabamento	M	18,75	43,05	53,81	R\$ 1.008,94	0,00		0,00	R\$ -	R\$ -	R\$ -	0,00%
6.4	Janela de alumínio de correr, 2 folhas, fixação com parafuso, vedação com espuma expansiva pu, com vidros, padronizada. Af. 07/2016	M2	27,39	172,50	215,63	R\$ 5.906,11	0,00		0,00	R\$ -	R\$ -	R\$ -	0,00%
6.5	Guarda-corpo h = 1,10m e corrimão em aço inox, barras superiores alt=0,92m e 0,70m e barra inferior, diam=1, 1/2" r, barras verticais d=3/4" a cada 0,11m, curvas de aço inox - Escada	m	5,00	698,44	873,05	R\$ 4.365,25	0,00		0,00	R\$ -	R\$ -	R\$ -	0,00%
6.6	Painéis em vidro temperado incolor 10mm, fixo com porta de abrir e fixados com suporte spider (conexões em aço inox) com tubos em inox para sustentação - fornecimento e instalação	m2	66,00	494,97	618,71	R\$ 40.834,86	0,00		0,00	R\$ -	R\$ -	R\$ -	0,00%
7.0	INSTALAÇÃO ELÉTRICA					R\$ 14.640,42				R\$ -	R\$ -	R\$ -	0,00%
7.1	Ponto de luz em teto ou parede, com eletroduto de pvc flexível sanfonado embutido Ø 3/4"	UND	40,00	128,51	160,64	R\$ 6.425,60	0,00		0,00	R\$ -	R\$ -	R\$ -	0,00%
7.2	Ponto de interruptor 01 secao (1 s) embutido com eletroduto de pvc flexível sanfonado Ø 3/4"	UND	16,00	91,45	114,31	R\$ 1.828,96	0,00		0,00	R\$ -	R\$ -	R\$ -	0,00%
7.3	Ponto de tomada 2p+t, ABNT, de embutir, 10 A, com eletroduto de pvc flexível sanfonado embutido Ø 3/4", fio rígido 2,5mm2 (fio 12), inclusive placa em pvc e aterramento	UND	25,00	98,04	122,55	R\$ 3.063,75	0,00		0,00	R\$ -	R\$ -	R\$ -	0,00%
7.4	Ponto de tomada 2p+t, ABNT, de embutir, 10 A, com eletroduto de pvc flexível sanfonado embutido Ø 3/4", fio rígido 4,0mm2 (fio 10), inclusive placa em pvc e aterramento	UND	9,00	107,99	134,99	R\$ 1.214,91	0,00		0,00	R\$ -	R\$ -	R\$ -	0,00%
7.5	Ponto de tomada 3p para ar condicionado até 3000 va, com eletroduto de pvc flexível sanfonado embutido Ø 3/4", incluindo conjunto astop/30a-220v, inclusive aterramento	UND	9,00	116,15	145,19	R\$ 1.306,71	0,00		0,00	R\$ -	R\$ -	R\$ -	0,00%
7.6	Quadro de distribuição de embutir, em resina termoplastica, para até 16 disjuntores, com barramento, padrão DIN, exclusive disjuntores	UND	1,00	247,63	309,54	R\$ 309,54	0,00		0,00	R\$ -	R\$ -	R\$ -	0,00%
7.7	Disjuntor termomagnético bibolar padrão nema (americano) 10a a 50a 240v, fornecimento e instalação	UND	9,00	43,64	54,55	R\$ 490,95	0,00		0,00	R\$ -	R\$ -	R\$ -	0,00%
8.0	INSTALAÇÃO HIDRO SANITARIAS					R\$ 7.000,60				R\$ -	R\$ -	R\$ -	0,00%
8.1	Ponto de agua fria embutido, c/material pvc rígido roscavel Ø 3/4"	UND	20,00	89,38	111,73	R\$ 2.234,60	0,00		0,00	R\$ -	R\$ -	R\$ -	0,00%
8.2	Ponto de esgoto com tubo de pvc rígido soldavel de Ø 40mm (lavatorios, mictorios, raios sifonados. etc...)	UND	5,00	31,59	39,49	R\$ 197,45	0,00		0,00	R\$ -	R\$ -	R\$ -	0,00%
8.3	Ponto de esgoto com tubo de pvc rígido soldavel de Ø 50 mm (pias de cozinha, maquinas de lavar. etc...)	UND	2,00	43,18	53,98	R\$ 107,96	0,00		0,00	R\$ -	R\$ -	R\$ -	0,00%
8.4	Ponto de esgoto com tubo de pvc rígido soldavel de Ø 100 mm (vaso sanitário)	UND	5,00	45,5	56,88	R\$ 284,40	0,00		0,00	R\$ -	R\$ -	R\$ -	0,00%
8.5	Caixa de inspeção em concreto pre-moldado dn 60cm com tampa h-60cm - fornecimento e instalação	UND	7,00	119,47	149,34	R\$ 1.045,38	0,00		0,00	R\$ -	R\$ -	R\$ -	0,00%
8.6	Cuba de aço inox 304, dimensões 34 x 56 x 17cm, para instalação em bancada, c/valvula cromada 3 1/2", ref.94024-207, tramontina ou similar, exclusive sifão, torneira e engate	UND	1,00	254,71	318,39	R\$ 318,39	0,00		0,00	R\$ -	R\$ -	R\$ -	0,00%
8.7	Cuba de sobrepor oval (deca ref.L65), acabamento GE-17, com sifão cromado (astra ref SC%), engate cromado (deca), válvula cromada (deca ref1602) ou similares, exclusive torneira	UND	5,00	149,24	186,55	R\$ 932,75	0,00		0,00	R\$ -	R\$ -	R\$ -	0,00%

 Câmara Municipal de Boa Vista
 José Fernando Leite Aires
 Presidente

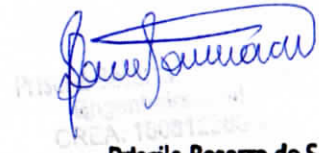
 Engemarec Construtora Ltda
 José Marcos da Costa Filho
 Responsável Técnico
 Engº Civil CREA 160140071

 Priscila Beserra de S. Costa
 Engenheira Civil
 CREA: 160812383-9

ITEM	ESPECIFICAÇÕES	UNIDADE	QUANT.	CUSTO - R\$		VALOR TOTAL C/BDI (R\$)	EXECUTADO (QUANTIDADES)			EXECUTADO (FINANCEIRO)			EXECUTADO (%)
				PREÇO S/BDI	PREÇO C/BDI		Acum. até período anterior	Medido no Período	Acum. Includ. o período	Acum. até período anterior	Medido no Período	Acum. Includ. o período	
8.8	Vaso sanitario c/caixa de descarga acoplada, c/saida horizontal, linha ravena, DECA ou similar, inclusive assento ASTRA TPK ou similar, corj. De fixação DECA SP13 ou similar, anel de vedação e engate plástico	UND	3,00	248,04	310,05	R\$ 930,15	0,00		0,00	R\$ -	R\$ -	R\$ -	0,00%
8.9	Vaso sanitario sifonado convencional para pod sem furo frontal com louca branca sem assento, incluso conjunto de ligacao para bacia sanitaria justavel - fornecimento e instalacao. Af_10/2016	UND	2,00	379,81	474,76	R\$ 949,52	0,00		0,00	R\$ -	R\$ -	R\$ -	0,00%
9.0	PAVIMENTAÇÃO					R\$ 21.664,98				R\$ 3.712,85	R\$ -	R\$ 3.712,85	17,14%
9.1	Contrapiso em argamassa traço 1:4 (cimento e areia), preparo mecanico com betoneira 400l, aplicado em áreas molhadas sobre laje, aderido, espessura 3cm Af_06/2014	M2	210,36	28,24	35,30	R\$ 7.425,71	105,18		105,18	R\$ 3.712,85	R\$ -	R\$ 3.712,85	50,00%
9.2	Revestimento ceramico para piso com placas tipo porcelanato de dimensoes 60x60 cm aplicada em ambientes de área maior que 10 m2. af_06/2014	M2	210,36	54,15	67,69	R\$ 14.239,27	0,00		0,00	R\$ -	R\$ -	R\$ -	0,00%
10.0	REVESTIMENTO					R\$ 28.516,58				R\$ 11.597,13	R\$ 6.698,35	R\$ 18.295,48	64,16%
10.1	Chapisco aplicado em alvenaria (sem presença de vãos) e estruturas de concreto de fachada, com colher de pedreiro, argamassa traço 1:3 com preparo em betoneira 400l. Af_06/2014	M2	920,94	3,40	4,25	R\$ 3.914,00	514,99	298,50	813,49	R\$ 2.188,71	R\$ 1.268,63	R\$ 3.457,33	88,33%
10.2	Emboço ou massa unica em argamassa traço 1:2:8, preparo manual, aplicada manualmente em panos cegos de fachada (sem presença de vãos), espessura de 25 mm. af_06/2014	M2	920,94	14,55	18,19	R\$ 16.751,90	517,23	298,50	815,73	R\$ 9.408,42	R\$ 5.429,72	R\$ 14.838,13	88,58%
10.3	Revestimento ceramico para paredes internas com placas tipo esmaltada extra de dimensões 33x45 cm aplicadas em ambientes de área maior que 5 m² na altura inteira das paredes Af_06/2014	M2	222,21	28,26	35,33	R\$ 7.850,68	0,00		0,00	R\$ -	R\$ -	R\$ -	0,00%
11.0	DIVERSOS					R\$ 1.298,72				R\$ -	R\$ -	R\$ -	0,00%
11.1	Limpeza geral	M2	276,36	1,16	1,45	R\$ 400,72	0,00		0,00	R\$ -	R\$ -	R\$ -	0,00%
11.2	Caixa d'água em polietileno, 1000 litros, com acessórios	UND	1,00	447,35	559,19	R\$ 559,19	0,00		0,00	R\$ -	R\$ -	R\$ -	0,00%
11.3	Bancada em granito cinza andorinha, e=2cm	m2	1,50	179,63	224,54	R\$ 336,81	0,00		0,00	R\$ -	R\$ -	R\$ -	0,00%
CUSTOS TOTAIS (R\$)						R\$ 233.653,23				R\$ 100.353,79	R\$ 20.232,85	R\$ 120.586,61	
EXECUTADO (%)										42,95%	8,66%	51,61%	

VALOR DA PRESENTE MEDIÇÃO: R\$ 20.232,85 (VINTE MIL, DUZENTOS E TRINTA E DOIS REAIS E OITENTA E CINCO CENTAVOS)
DATA: 17/11/2020

Câmara Municipal de Boa Vista
José Fernando Leite Aires
José Fernando Leite Aires
Presidente

Jose Marcos
Engemarcc Construtora Ltda
José Marcos da Costa Filho
Responsável Técnico
Engº Civil CREA 16014C07

Priscila Beserra de S. Costa
Priscila Beserra de S. Costa
Engenheira Civil
CREA: 160612383-9



100_4530.JPG



100_4531.JPG



100_4536.JPG



100_4537.JPG



100_4541.JPG



100_4549.JPG



100_4550.JPG



100_4560.JPG



100_4561.JPG

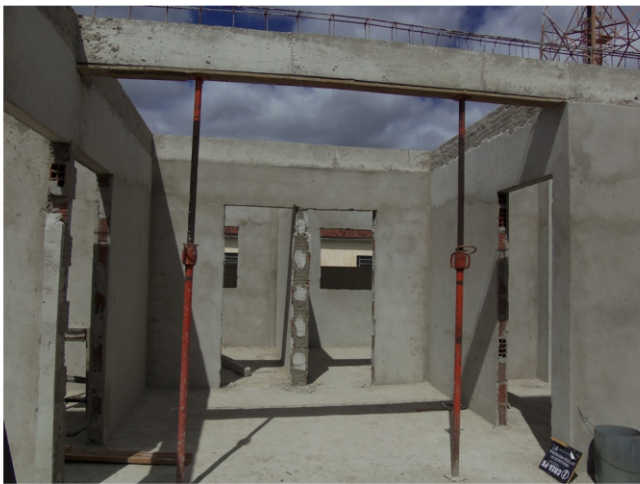

100_4562.JPG



100_4566.JPG



WhatsApp Image 2020-11-13 at 09.46.42.jpeg



WhatsApp Image 2020-11-13 at 09.47.44.jpeg



WhatsApp Image 2020-11-13 at 09.48.00 (1).jpeg



WhatsApp Image 2020-11-13 at 09.48.01 (1).jpeg



WhatsApp Image 2020-11-13 at 09.48.05.jpeg



WhatsApp Image 2020-11-13 at 09.52.58.jpeg



WhatsApp Image 2020-11-13 at 09.52.59.jpeg



WhatsApp Image 2020-11-13 at 09.53.02.jpeg



WhatsApp Image 2020-11-13 at 09.53.03 (1).jpeg



WhatsApp Image 2020-11-13 at 09.53.03.jpeg



WhatsApp Image 2020-11-26 at 08.32.12 (1).jpeg



WhatsApp Image 2020-12-02 at 09.36.34.jpeg



WhatsApp Image 2020-12-02 at 09.36.35 (3).jpeg



WhatsApp Image 2020-12-02 at 09.36.35.jpeg



WhatsApp Image 2020-12-02 at 09.39.33.jpeg



WhatsApp Image 2020-12-02 at 09.39.34.jpeg



Estado da Paraíba
CÂMARA MUNICIPAL DE BOA VISTA
GABINETE DO PRESIDENTE

RECIBO

Valor Bruto	R\$	20.232,85
ISS	R\$	404,66
INSS	R\$	
IRRF	R\$	
Total	R\$	19.828,19

Recebi (emos) da CÂMARA MUNICIPAL DE BOA VISTA, a importância de R\$ 19.828,19 (Dezenove mil, oitocentos e vinte oito reais e dezenove centavos), correspondente a prestação de serviços referente a reforma e ampliação do prédio desta casa(Contrato nº 20101/2020, Tomada de Preço nº 001/2019). Conforme NFS-e nº 00016 e Boletim de Medição 04. Pelo presente recibo dou plena e total quitação.

BOA VISTA, 30 de Novembro de 2020.

Engemarcc Construtora Ltda
José Marcos da Costa Filho
Responsável Técnico
Eng. Civil - CREA 1401400721

ENGEMARCC CONSTRUTORA LTDA

Nome/Razão Social: Engemarcc Construtora Ltda		
Endereço RUA Antônio Cavalcanti, 454.		
Bairro Bodocongó	Cidade Campina Grande	Estado PARAÍBA
CPF/CNPJ 17.620.895/0001-60	RG.	
Banco Banco do Brasil	Conta 1.819-8	Cheque nº
Valor R\$ 19.828,19 (Dezenove mil, oitocentos e vinte oito reais e dezenove centavos)		



DOC ou TED Eletrônico**Debitado**

Agência	63-9
Conta corrente	1819-8 BOA VISTA CAM MUNICIPAL

Creditado

Banco	104 CAIXA ECONOMICA FEDERAL
Agência (sem DV)	737 BORBOREMA
Conta corrente (com DV)	17614
CNPJ	17.620.895/0001-60
Nome favorecido	ENGEMARCC CONSTRUTORA LTDA
Finalidade	CREDITO EM CONTA
Número documento	113.001
Valor	19.828,19
Destinação	0
Data transferência	30/11/2020

"C" - CNPJ diferente

Autenticação SISBB FD80437B8DE682A9

Assinada por	JB517629 EWERSON A MARINHO	30/11/2020 09:33:05
	J9578185 JOSE FERNANDO LEITE AIRES	30/11/2020 09:47:11

[Transação efetuada com sucesso.](#)

Transação efetuada com sucesso por: J9578185 JOSE FERNANDO LEITE AIRES.