



ESTADO DA PARAÍBA
02-BOA VISTA (LEGISLATIVO)

NOTA DE EMPENHO

Número: 0000016

Data do Empenho: 05/02/2019

Valor R\$:

70,58

Credor do Empenho

A Favor de CELB-CIA.ENERGETICA DA BORBOREMA
Endereço AV.ELPIDIO DE ALMEIDA Número 1111
Bairro CATOLE Cidade CAMPINA GRANDE UF PB
C.N.P.J 08.826.596/0001-95
Inscrição Estadual 16.003.839-1 Inscrição Municipal

Ficha Orçamentária - Órgão: 01010 CAMARA MUNICIPAL

Funcional Programática 01010 01 031 0001
Projeto ou Atividade 2001 MANUTENÇÃO DAS ATIVIDADES DA CAMARA
Natureza da Despesa 3.3.90.39.00.00 OUTROS SERVICOS DE TERCEIROS-PESSOA JURIDICA
Sub Elemento 49 SERVIÇOS DE ENERGIA ELÉTRICA
Fonte 001 Recursos Ordinários
Licitação Modalidade 09 - Sem Licitação Nº Recibo Licitação
Nº Obra Nº Bens Tipo do Empenho 1 - Ordinário
Tipo de Serviço ENERGIA ELETTRICA
Saldo Ant. Ficha - R\$ 54.313,36 Valor do Empenho R\$ 70,58 Saldo Atual da Ficha - R\$ 54.242,78

Histórico do Empenho

VALOR QUE SE EMPENHA PARA PAGAMENTO PELOS SERVIÇOS DE FORNECIMENTO DE ENERGIA ELÉTRICA AO PRÉDIO DO MUSEU E BIBLIOTECA DESTA CASA LEGISLATIVA, CONFORME NOTA FISCAL 002810444.

Requisições

Funcionário Emitente:	Liquidação	Autorização	Pagamento
	Atesto a liquidação do serviço e/ou material, que foi conferido conforme este empenho.	Pague-se Recursos:	Em: / / Banco e Conta: Nº Cheque/Ordem Pagamento: FTE Pagamento: 001
Em: 05/02/2019	Em: / /	Em: / /	
ADMINISTRADOR			
Funcionário	Secretário/Diretor/Tesoureiro	Ordenador da Despesa	Ass.:

MUSEU E BIBLIOTECA DA CAMARA MUNICIPAL DE BOA VISTA
RUA ESPLANADA BOM JESUS, S/N
CEP 58123000 - BOA VISTA / PB (AG: 401)

Classe/Subcls.: PODER PÚBLICO/POD. PÚBL. MUNICI / Trifásica
Roteiro: 009-0406-616-4620 Via Comercial
Nº do Medidor: 00008028458 Referência: JAN/19
Domicílio de Entrega: 9999109403 Emissão: 17/01/2019



Energisa
LIGADA NA SUA FIDELIDADE
BRASIL
BOREMA - DISTRIBUIDORA DE ENERGIA S.A.
R. João Pessoa, 100 - Jd. Gramma - Campina Grande / PB - CEP 58423-700
PJ.08.826.896/0001-95 Ins. C. Est. 02003199-1
Nota Fiscal/Conta de Energia Elétrica
PI20117
PA38E
Nº 002.810.444 AG1

Atendimento ao Cliente ENERGISA
Ao ligar, tenha sempre em mãos a conta.



0800 023 0196

ligação gratuita

Acesse: www.energisa.com.br

Identificador para Débito Automático: 00002116648

UC - UNIDADE CONSUMIDORA

4/211664-8

CANAL DE CONTATO

- Exercício de apresentação da Reserva 2018 de 10 a 14 de dezembro de 2018.

Reservista, apresente-se na sua Organização Militar.

Indicadores de Qualidade

LIMITES DA ANEEL	APURADO	LIMITE DE TENSÃO (V)
DIC MENSAL 5,19	0,00	NOMINAL 380
DIC TRIMESTRAL 10,38		CONTRATADA
DIC ANUAL 20,77		LIMITE INFERIOR 350
FIC MENSAL 3,30	0,00	LIMITE SUPERIOR 399
FIC TRIMESTRAL 6,60		
FIC ANUAL 13,2		
DMIC 2,94	0,00	
DICRI 12,22		

DIC: nº de horas que o cliente ficou sem energia. FIC: nº de vezes que o cliente ficou sem energia. DMIC: duração, em horas, da maior interrupção de energia no período. DICRI: Duração da interrupção individual ocorrida em dia crítico. Possíveis valores individuais apurados acima dos padrões nesta unidade consumidora implicarão direito à compensação. É direito do consumidor solicitar, a qualquer tempo, a apuração dos indicadores de qualidade.

DADOS DO CLIENTE

MUSEU E BIBLIOTECA DA CAMARA MUNICIPAL DE BOA VISTA
RUA JERONIMO MARINHO GOMES 143
BOA VISTA
CNPJ/CPF/RANI 02307198000186

COMPOSIÇÃO DO CONSUMO

DISCRIMINAÇÃO	VALOR (R\$)	%
SERVIÇO DE DISTRIBUIÇÃO DA ENERGISA	15,11	21,42
COMPRA DE ENERGIA	24,72	35,02
SERVIÇO DE TRANSMISSÃO	3,67	5,20
ENCARGOS SETORIAIS	6,39	9,05
IMPOSTOS DIRETOS E ENCARGOS	20,69	29,31
OUTROS SERVIÇOS	0,00	0,00
TOTAL	70,58	100,00

- Valor do Encargo de Uso do Sistema de Distribuição (Ref 11/2018): R\$ 24,49

CONTA REFERENTE A

JAN/19

ANTERIOR		ATUAL		CONSTANTE	CONSUMO DIAS
DATA	LEITURA	DATA	LEITURA		
14/12/18	8994	16/01/19	9094	1	100 33

APRESENTAÇÃO

21/01/2019

DATA PREVISTA DA PROXIMA LEITURA

14/02/2019

FATURAS EM ATRASO

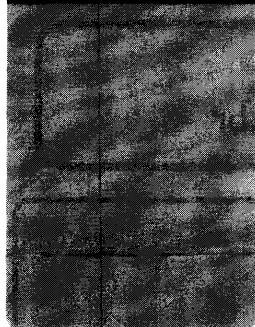

DEMONSTRATIVO

CCI	Descrição	Quantidade	Tarifa c/ Tributos	Valor Total (R\$)	Base Calc. ICMS (R\$)	Aliq. ICMS (R\$)	Base Calc. PIS/COFINS (R\$)	PIS (R\$) (0,7726%)	COFINS (R\$) (3,5586%)
0601	Custo de Disponibilidade		0,705890	70,58	70,58	25	70,58	0,54	2,51

CCI: Código de Classificação do Item Total: 70,58 70,58 17,64 70,58 0,54 2,51

ATENÇÃO

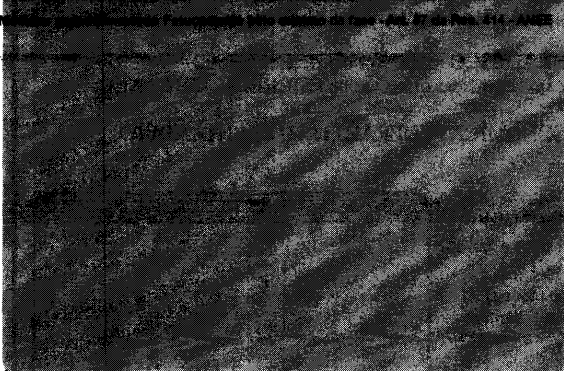

Média últimos meses (kWh)

107

VENCIMENTO

04/02/2019

TOTAL A PAGAR

R\$ 70,58

HISTÓRICO DE CONSUMO (kWh)

7	66	111	149	103	65	21	64	105	106	106	100
JAN/18	FEV/18	MAR/18	ABR/18	MAI/18	JUN/18	JUL/18	AGO/18	SET/18	OUT/18	NOV/18	DEZ/18

Reservado ao FISCO

7a9f.ec21.bb6e.f24b.ad2b.ef0f.f180.6859



DESTAQUE AQUI

MUSEU E BIBLIOTECA DA CAMARA MUNICIPAL DE BOA VISTA

Roteiro: 009-0406-616-4620

83620000000-5 70580007000-9 02116642019-6 01400406019-1

Borborema

VENCIMENTO

TOTAL A PAGAR

MATRÍCULA





Pagamento de outros convênios

SISBB - SISTEMA DE INFORMACOES BANCO DO BRASIL
05/02/2019 - AUTO-ATENDIMENTO - 11.52.37
0063900063

COMPROVANTE DE PAGAMENTO

CLIENTE: BOA VISTA CAM MUNICIPAL
AGENCIA: 63-9 CONTA: 1.819-8
EFETUADO POR: JOSE F L AIRES
=====

Convenio Energisa Borborema		
Codigo de Barras	83620000000-5	70580007000-9
	02116642019-6	01400406019-1
Data do pagamento		05/02/2019
Valor Total		70,58

=====

DOCUMENTO: 020502 ←
AUTENTICACAO SISBB:
D.FCF.6EE.A20.86F.247

Assinada por	JB517629 EWERSON A MARINHO	05/02/2019 11:49:31
	J9578185 JOSE FERNANDO LEITE AIRES	05/02/2019 11:52:35

Transação efetuada com sucesso.

Transação efetuada com sucesso por: J9578185 JOSE FERNANDO LEITE AIRES.
