



ESTADO DA PARAÍBA  
02-BOA VISTA (LEGISLATIVO)  
GUIA DE DESPESA ORÇAMENTÁRIA

Controle Financeiro: 000281

Data do Movimento: 07/11/2018

Nº Empenho: 0000196 Ano: 2018 Parcela: 01

Valor R\$ 950,00

Contribuinte 23977767000170 ANSELMO APOLINARIO DE TORRES

Pela presente Guia de Despesa declara-se que fica autorizado, a Tesouraria desta Entidade, a pagar ao credor acima citado, a importância de R\$ 950,00 (novecentos e cinquenta reais).

### Identificação Financeira

Controle	000281	Cheque:	853987	Deb. Automático:	Fonte: 001
Cód. Despesa	01091	EMPENHOS A PAGAR DO EXERCÍCIO			
C/C de Recolhimento	00032	000000018198 BB S/A C/1819-8			
Tipo de Lançamento	1 - DESPESA			Órgão/Ação/Nat. Despesa:	01010 - 2001 - 3390390000

Valor Bruto	R\$	950,00	Valor do Empenho	R\$	950,00
Valor Retido	R\$	0,00	Valor Cancelado	R\$	0,00
Valor Líquido	R\$	950,00	Valor Pago	R\$	950,00
			Valor Estornado	R\$	0,00
			Saldo a Pagar	R\$	0,00

### Histórico

VALOR QUE SE EMPENHA PARA PAGAMENTO PELO SERVIÇO DE LOCAÇÃO DE CONJUNTOS DE MESAS COM CADEIRAS, TAMPÕES, TOALHAS, FREEZER, PRATOS E TAÇAS, PARA SESSÃO ESPECIAL EM HOMENAGEM AO DIA DOS EVANGÉLICOS, NESTA CASA LEGISLATIVA, CONFORME CONTRATO Nº 006/2018.

ADMINISTRADOR

Funcionário Emitente

Tesouraria ou Ordenador Despesa

### RECIBO

Recebi(emos) o valor supracitado nesta Guia de Despesa. Pelo qual dou plena e total quitação.

ANSELMO APOLINARIO DE TORRES

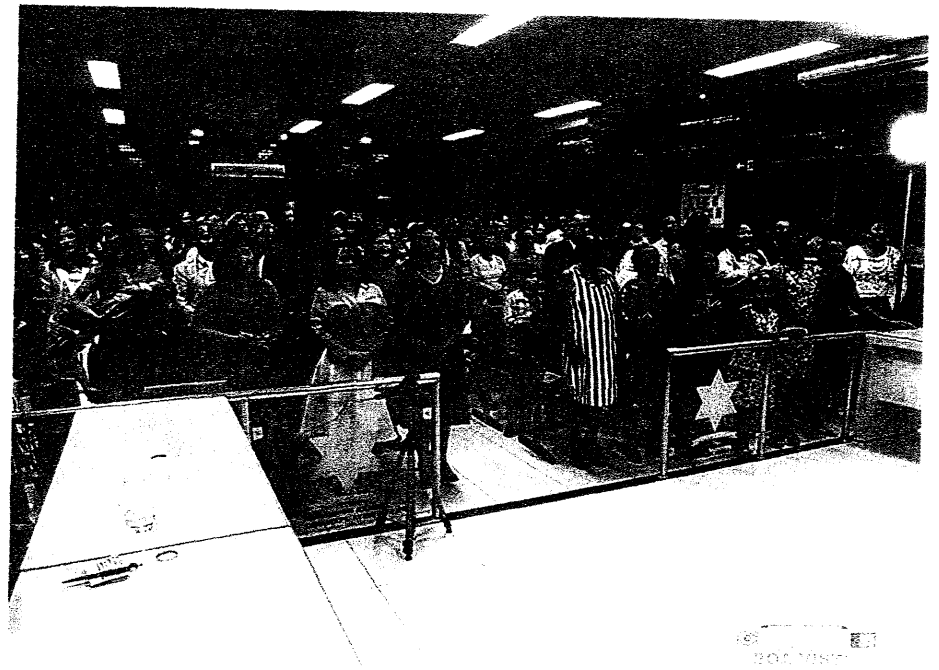
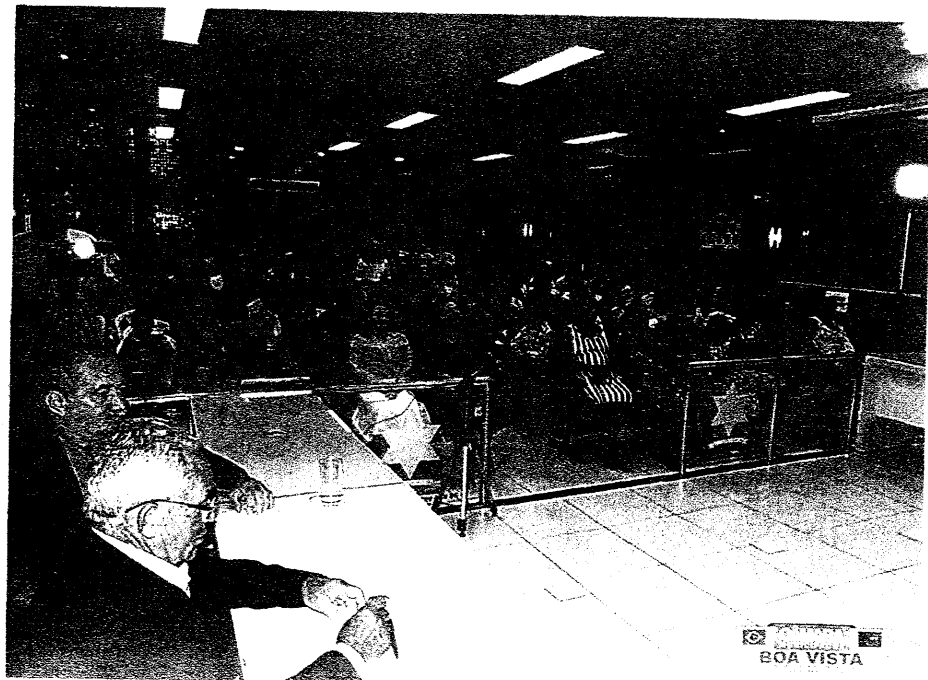

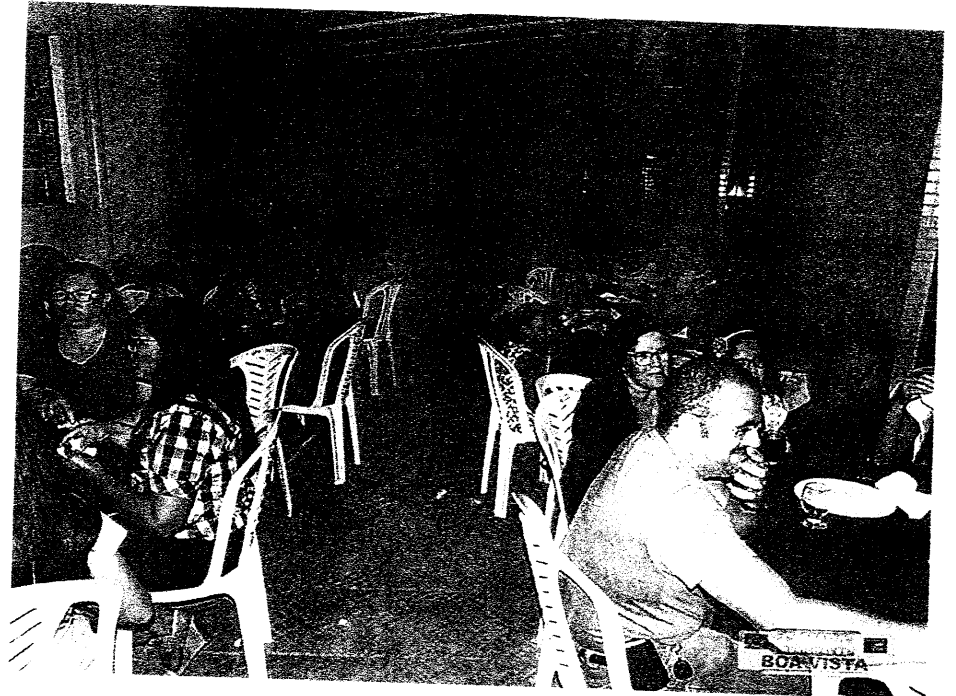

Lista de Inscrição da Prova Especial em Homem-  
imagem no dia do Concurso realizada no  
Plenário Trazeiros Torres Neto da Câmara Mu-  
nicipal de São Félix. Horário de inscrição de  
2018 às 19:00h.

- 1- Maria Madalena Souza Farias
- 2- Maria Madalena de A Soares
- 3- Maria Gorete de Carvalho
- 4- Maria Galvina Souza
- 5- José Maria Bezerra de Souza
- 6- Juliana Galvina de Souza
- 7- Eriand Bastante
- 8- Antonia B. de A. Saavedra
- 9- Maria Aparecida Luiza Serpezo.
- 10- Lirica M. Silva
- 11- Maria M. Silva
- 12- João Luis B. de A. Lacerda
- 13- Maria do Socorro de Souza Soares
- 14- Antônio Macêdo
- 15- Nadjane Lucia Barbosa de Azevedo
- 16- Renata Pereira de Azevedo
- 17- Priscila da Silva Cunha
- 18- Mirlene Junia de Silva
- 19- Paulo Roberto da Silva Figueira
- 20- Fátima Guerra Torres de Azevedo
- 21- Maria
- 22- Alquimia Lucia A. da Silva
- 23- M<sup>o</sup> do Carmo de S. Falcão
- 24- Sônia da Silva
- 25- Maria do Carmo Tavares de Azevedo
- 26- Maria B. Araújo
- 27- Maria Lucilene
- 28- José Carlos da Silva
- 29- Glória Lucia M. Rego

- 30 - Luiane Dias Gomes.
- 31 - Tereza Farias de Araujo
- 32 - Ana Julia Boveralho Bochelema
- 33 - Ester Elias
- 34 - maria do hiramendo.
- 35 - Lailla Maria
- 36 - Lourdes Brito
- 37 - Karen gomes
- 38 - Larza Castro.
- 39 - José Litório A
- 40 - Edvânia P. das. Freitas
- 41 - Adela do Vaz.
- 42 - Fregues Teixeira Farias
- 43 - Elza do Nascimento Alves.
- 44 - ~~Adela do Vaz~~
- 45 - Adela do Vaz
- 46 - Rebeca Aficalley
- 47 - Sora Vitoria de S. Reis
- 48 - Edvânia P. de Araujo
- 49 - João Carlos Gu. Macaêis de Freitas
- 50 - Maria Fabiana Ribeiro de Araujo.
- 51 - Maria de Fatima Pereira Batista.
- 52 - Isolda Leuzia G. Soares Aires
- 53 - Zilteir Fleury Paqueta Pavao
- 54 - José de Araujo Sampaio
- 55 - Regiane N. S. Soares
- 56 - ~~Regiane N. S. Soares~~
- 57 - Rita de carolina Carvalho
- 58 - Ana Maria Joazeira Silva.
- 59 - Antonio Selma
- 60 - Ariel Farias Alves
- 61 - Emmanuela de Américo Porto
- 62 - Mariza Farias guerra
- 63 - Maria do socorro A. de Sousa
- 64 - Magnolia Almeida Farias Alves

- 100 - Maria de Fatima Barbosa Sousa
- 101 - Jolyon Juliano Barbosa
- 102 - José Antonio de Faria
- 103 - Ana Paula Barbosa
- 104 - Inacia Jordão de Saavedra
- 105 - Edinete Faria
- 106 - Alene Barbosa Louço
- 107 - ~~Francisco José~~ José Maria
- 108 - Estela Pereira
- 109 - José Francisco de Azevedo
- 110 - Herbert Wald
- 111 - Lourdes de Almeida
- 112 - Ana Maria O. Lima
- 113 - Maria de Lourdes
- 114 - José Neumann R. de Araújo
- 115 - Ester Adrielly Lima
- 116 - Berena Lira
- 117 - Euclides P.
- 118 - Ana Paula Costa
- 119 - Lourdes de Carmo
- 120 - Marinéio A. Sampaio
- 121 - Lucia Ribeiro de Faria
- 122 - Josefa Roselânia de Farias Gomes
- 123 - Marcos Antonio de Azevedo
- 124 - José Maria Marques
- 125 - Srta. Aparecida S. Sampaio
- 126 - Srta. do Socorro S. Sampaio
- 127 - Cecília de Azevedo
- 128 - Jussara Rosalinda de Azevedo
- 129 - Jussara Rosalinda de Azevedo
- 130 - Jussara
- 131 - Jussara Gomes de Azevedo
- 132 - Jussara de Azevedo
- 133 - Ana M. V. de Azevedo
- 134 - Caroline Farias Almeida Gomes



# RECIBO

Valor Bruto	R\$	<b>950,00</b>
ISS	R\$	<b>0,00</b>
INSS	R\$	<b>0,00</b>
IRRF	R\$	<b>0,00</b>
<b>Total</b>	<b>R\$</b>	<b>950,00</b>

Recebi (emos) da CÂMARA MUNICIPAL DE BOA VISTA, a importância de R\$ 950,00 (Novecentos e cinquenta reais), correspondente à locação de 25 (vinte e cinco) conjuntos de mesas com 06(seis) cadeiras cada, tampões e toalhas, como também 1(um) freezer horizontal, 75(setenta e cinco) pratos grande, 200(duzentas) taças e toda a decoração do ambiente, destinados a **Sessão Especial em homenagem ao Dia Municipal do Evangélico** realizada no dia 01 de novembro de 2018 no Plenário Francisco de Farias Neto da **CÂMARA MUNICIPAL DE BOA VISTA**. Pelo presente recibo dou plena e total quitação.

BOA VISTA, 07 DE NOVEMBRO DE 2018.

  
ANSELMO APOLINÁRIO DE TORRES

Nome/Razão Social: Anselmo Apolinário de Torres		
Endereço Sítio São Bento.		
Bairro Zona Rural	Cidade BOA VISTA	Estado PARAÍBA
CPF/CNPJ 23.977.767/0001-70	RG. 2537178 SSP/PB	
Banco BANCO DO BRASIL	Conta 1.819-8	Cheque n° <b>853987</b>
Valor R\$ 950,00 (Novecentos e Cinquenta reais)		

Comp 018 Banco 001 Agência 0063 DV 9 C1 6 Conta 1.819-8 C2 6 Série 800 Cheque N° 853987 C3 1 R\$ # 950,00-#

Pague por este cheque a quantia de NOVECENTOS E CINQUENTA REAIS

ICL000002014-C

\_\_\_\_\_ e centavos acima

a ANSELMO APOLINÁRIO DE TORRES ou à sua ordem

BOA VISTA, 07 de NOVEMBRO de 2018



EMPRESA CAMP.GRANDE PB  
00.000.000/0063.94  
MICO EMPRE-ENTIDADES  
R.7 SETEMBRO,52-4. AND  
CONFECCAD: 04/2018

*João Genivaldo Leite Jr*

BOA VISTA CAMARA MUNICIPAL  
CNPJ 02.307.196/0001-86  
CLIENTE BANCARIO DESDE 01/1998

*Ewerson Almeida Marinho*  
Ewerson de Almeida Marinho  
TESOUREIRO - CMBV

00100638 01885398754 625000181989